

19.7.2020/11:36/koering/Autocad/Projects/1409513-CAD/11_FriehA2/BackUp/V2_027-031_BackUp/026

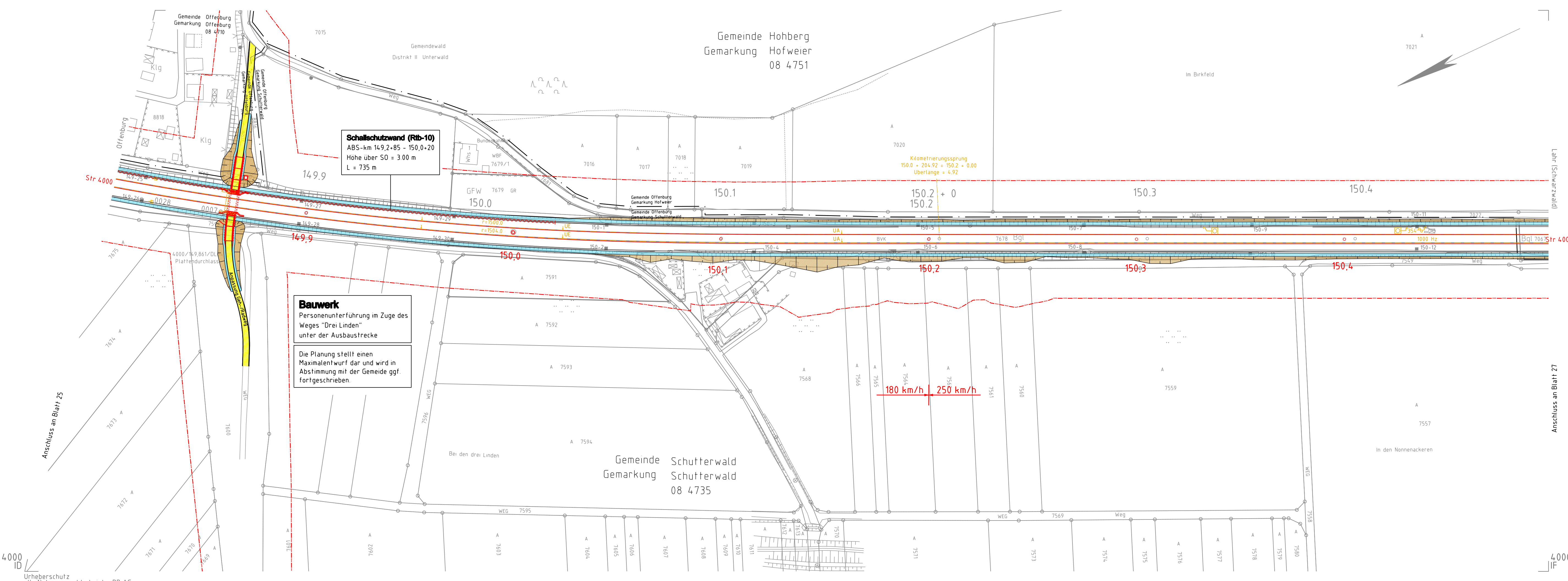

Legende:

- Bestand
 - Rückbau
 - Planung
 - Anschlussplanung (nachrichtlich)
 - Schallschutzwand
 - Gemeindegrenze
 - Gemarkungsgrenze
 - Grenze Wasserschutzzone
 - Umgriff Baufeld/Baustraßen
 - geänderte Gewässer
 - neuer Trog
 - neuer Tunnel
 - Böschungflächen Damm
 - Böschungflächen Einschnitte
 - neue sonstige Grünflächen
 - Bahnseitengraben
 - Versickergraben/Versickerbecken
 - neue und geänderte Straßen
 - neue sonstige Verkehrsflächen
- WR/OR Tunnel West-/Osttröhre
 - wZgl/oZgl west-/östliches Zuführungsgleis/Tunnel
 - OBW offene Bauweise (Tunnel)
 - TVM Tunnelvortriebsmaschine
 - NA Notausgang
 - VB Verbindungsbauwerk
 - RP Refungplatz
 - EU/SÜ Eisenbahn-/Straßenüberführung
 - STW Stützwand
 - RRB Regenrückhaltebecken
 - RKB Regenklärbecken
 - VSB Versickerbecken
 - SO Schienenoberkante
 - OK Oberkante
 - KrW Kreuzungswinkel
 - BzG Breite zwischen Geländern
 - MLC Militärische Lastenklasse
 - LW/LH Lichte Weite/Höhe

Hinweis:
 Innerhalb der Planunterlagen wird nur der Endzustand dargestellt und farblich markiert. Bauzustände können darüber hinausgehen und abweichen.

Frühe Öffentlichkeitsbeteiligung Pfa 7.1, Appenweier - Hohberg (Tunnel Offenburg)

Index	Anderungen bzw. Ergänzungen	Name	Datum

Auftragnehmer: OBERMEYER PLANEN + BERECHNEN GmbH
 Niederlassung Stuttgart
 Hasenbergstraße 31
 70178 Stuttgart

Planverfasser: OBERMEYER PLANEN + BERECHNEN GmbH
 Niederlassung Stuttgart
 Hasenbergstraße 31
 70178 Stuttgart

Auftrag-Nr.: 24035

be	Datum	Name
ge	05/2020	Sul
be	05/2020	Elt
ge	05/2020	Gis

Stuttgart, den 12.05.2020, gez. i.V. Gesckle
 Ort, Datum, Unterschrift

Stuttgart, den 12.05.2020, gez. i.V. Gesckle
 Ort, Datum, Unterschrift

Bauherr: DB NETZE

Plan-Nr.: Anlage 2
 Blatt 26 von 31

Planart: VORENTWURF

Planzeichen: lvg
Blattgr: 1160x840
Einwirkungen (Lastmodelle):

Maßstab: 1:1000
LAGEPLAN
 ABS-km 149,807 bis ABS-km 150,498

Projekt: ABS/NBS Karlsruhe-Basel, StA 7, Pfa 7.1, Appenweier - Hohberg (Tunnel Offenburg)
Strecke: NBS, Strecke 4280, Appenweier bis Hohberg, km 138.500 - km 154.000
 ABS, Strecke 4000, Offenburg bis Hohberg, km 147.200 - km 154.550

Strecke	Kilometer	Kennzahl	Brückennr.
4280	x 138.500 - 154.000	x	
4000	x 147.200 - 154.550	x	

Urheberschutz
 alle Nutzungsrechte bei der DB AG