

Index	Änderungen bzw. Ergänzungen	Planungsstand
-------	-----------------------------	---------------

Frühe Öffentlichkeitsbeteiligung

Vorhabenträger: DB Netz AG Zentrale Theodor-Heuss-Allee 7 60486 Frankfurt am Main	Vertreter des Vorhabenträgers: <b>DB NETZE</b> DB Netz AG Großprojekt Karlsruhe - Basel Schwarzwalddstraße 82 76137 Karlsruhe	Planzeichen intern: Auftrags-Nr.: Datum Name gez. 08.19 Kor bearb. 08.19 Kum gepr. 08.19 Kam
---	--	--

Planverfasser: Ingenieurgemeinschaft Schüler-Plan - Sweco GmbH Schüler-Plan Ingenieurgesellschaft mbH Lindenerstraße 11 60314 Frankfurt am Main Telefon 069 966 831-0 Telefax 069 966 831-99	<b>SWECO</b> Sweco GmbH Hans-Joachim-Landsstraße 135-137 60314 Frankfurt am Main Telefon 069 966 831-0 Telefax 069 966 831-437	Höhensystem: DHHN 92 Koordinatensystem: Gauß-Krüger, GK3 Ursprungsplan: Blattgröße: 1540 x 297 Maßstab: 1:1.000
---	---	---

Vorhaben: **Ausbau- und Neubaubstrecke Karlsruhe - Basel**  
StA 8 Kenzingen - Müllheim, Strecke 4280  
PfA 8.0 Kenzingen - Malterdingen, km 183,500 - 184,500 (Str. 4280, NBS)  
bzw. km 182,120 - 186,764 (Str. 4000, ABS)

Planart: **Straßenlageplan**

Planinhalt: **PWC-Anlage**



**Legende:**

- Bestand
- Rückbau
- Planung Neubau-/Ausbaugeise
- Rtb-Gleis / Gleis anderer PFA
- Schallschutzwand
- Galerie
- Stützwand/Bauwerke
- Gemeindegrenze
- Gemarkungsgrenze
- Grenze Wasserschutzzone
- Baufeldgrenze / Grenze zusätzliche Baustraßen
- Grenze LBP-Maßnahmen (zusätzliche Flächen) und Grenze Aufwuchsbeschränkung (AWB)
- Bahnseitengraben
- Böschungflächen Damm (h>1m)
- Böschungflächen Einschnitt (h>1m)
- Versickergraben/Versickerbecken/Rückhaltebecken
- neue sonstige Grünflächen, Böschung (h<1m)
- neue Bahnsteige
- neue und geänderte Straßen
- neue und geänderte Wirtschafts-, Rad- und Gehwege
- zurückzubauende Gebäude/Bauwerke
- geänderte Gewässer
- A-/E-Maßnahmen aus dem LBP (zusätzliche Flächen)
- befindet sich derzeit in Überarbeitung

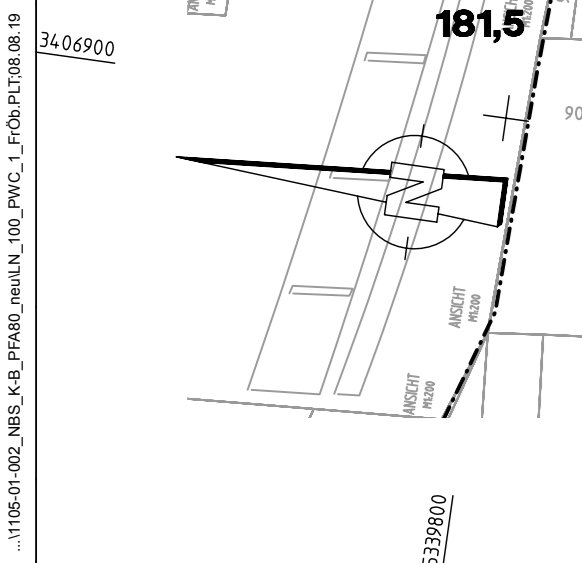

I:\11056-01-002-NBS\_K2\_PFA80\_06\AN\_100\_PfA80\_1\_PfA80\_0108\_08\_19