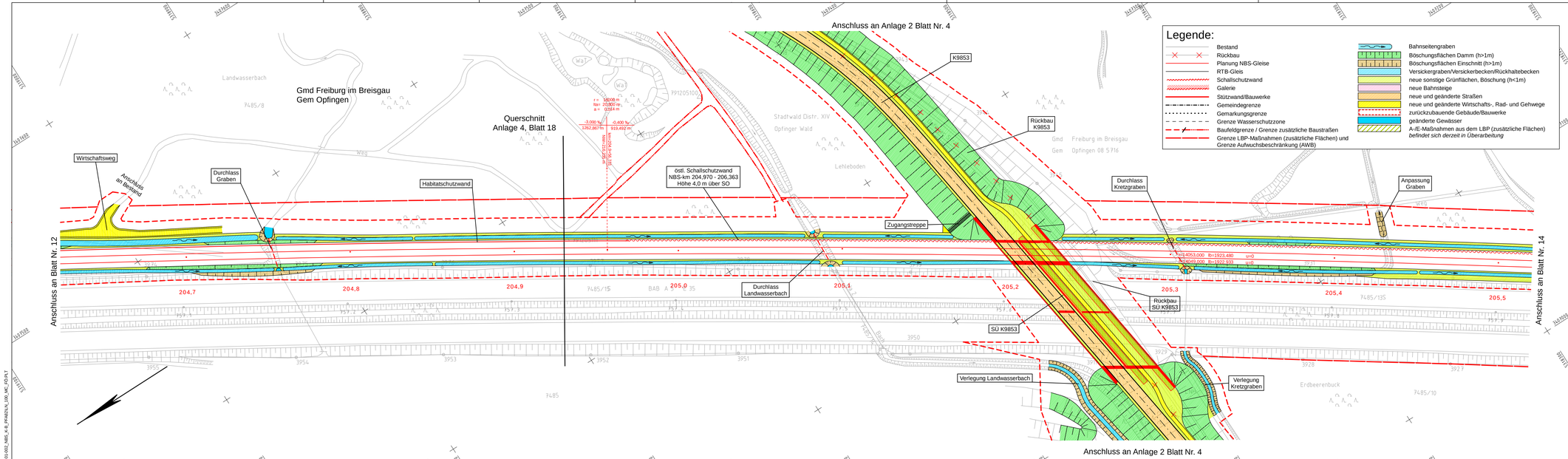

Von der Europäischen Union kofinanziert
Transeuropäisches Verkehrsnetz (TEN-V)
Fazilität „Connecting Europe"

Anlage 2
Blatt 13 von 22

Index	Änderungen bzw. Ergänzungen	Planungsstand

Frühe Öffentlichkeitsbeteiligung

Vorhabenträger:
DB Netz AG
Zentrale
Theodor-Heuss-Allee 7
60486 Frankfurt am Main

Vertreter des Vorhabenträgers:
DB Netz AG
Großprojekt Karlsruhe - Basel
Schwarzwaldstraße 82
76137 Karlsruhe

Planzeichen intern:
Auftrags-Nr.:

	Datum	Name
gez.	05.18	Kgm
bearb.	05.18	Koo
gepr.	05.18	Kam

Planverfasser:
Ingenieurgemeinschaft
Schüßler-Plan - Sweco GmbH
Schüßler-Plan Ingenieurgesellschaft mbH
Lindenstraße 12
60314 Frankfurt am Main
Telefon 069/958 857-0
Telefax 069/958 857-99

SWECO
Sweco GmbH
Hanauer Landstraße 135-137
60314 Frankfurt am Main
Telefon 069/959 21-0
Telefax 069/959 21-437

Höhensystem: DHHN 92
Koordinatensystem: Gauß-Krüger, GK3
Ursprungsplan:
Blattgröße: 1160 x 297
Maßstab: 1:1.000

Vorhaben:
Ausbau- und Neubaustrecke Karlsruhe - Basel
StA 8 Kenzingen - Müllheim, Strecke 4280
PfA 8.2 Freiburg - Schallstadt, km 195,889 - 212,875

Planart: Lageplan

Planinhalt:
NBS von km 204,621 bis 205,518

...\1105-01-002_NBS_K-B_PFA82LN_100_MC_FO.PLT