

Legende:

- | | | | |
|--|--|--|---|
| | Bestand | | Bahnseitengraben |
| | Rückbau | | Böschungflächen Damm (h>1m) |
| | Planung NBS-Gleise | | Böschungflächen Einschnitt (h>1m) |
| | RTB-Gleis | | Versickergraben/Versickerbecken/Rückhaltebecken |
| | Schallschutzwand | | neue sonstige Grünflächen, Böschung (h<1m) |
| | Galerie | | neue Bahnsteige |
| | Stützwand/Bauwerke | | neue und geänderte Straßen |
| | Gemeindegrenze | | neue und geänderte Wirtschafts-, Rad- und Gehwege |
| | Gemarkungsgrenze | | zurückzubauende Gebäude/Bauwerke |
| | Grenze Wasserschutzzone | | geänderte Gewässer |
| | Baufeldgrenze / Grenze zusätzliche Baustraßen | | A-/E-Maßnahmen aus dem LBP (zusätzliche Flächen) |
| | Grenze LBP-Maßnahmen (zusätzliche Flächen) und Grenze Aufwuchsbeschränkung (AWB) | | befindet sich derzeit in Überarbeitung |

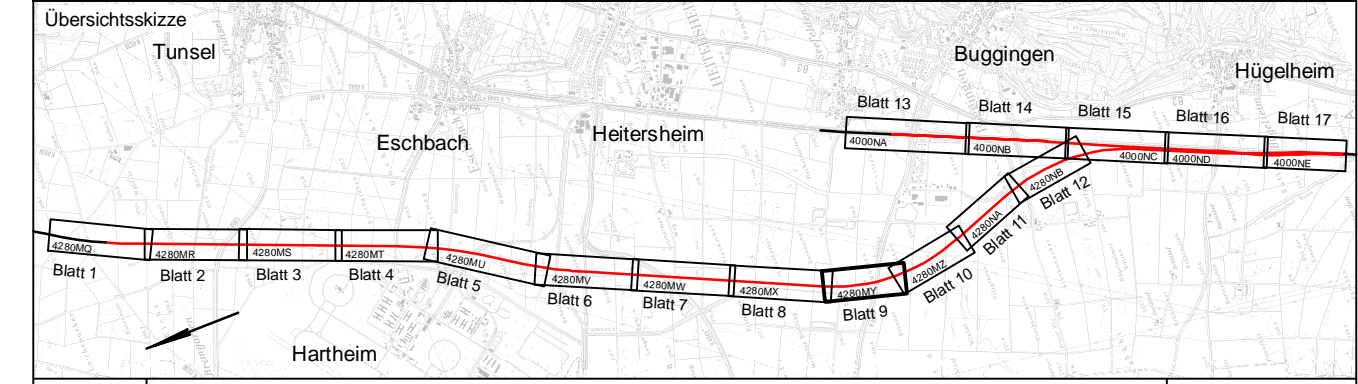
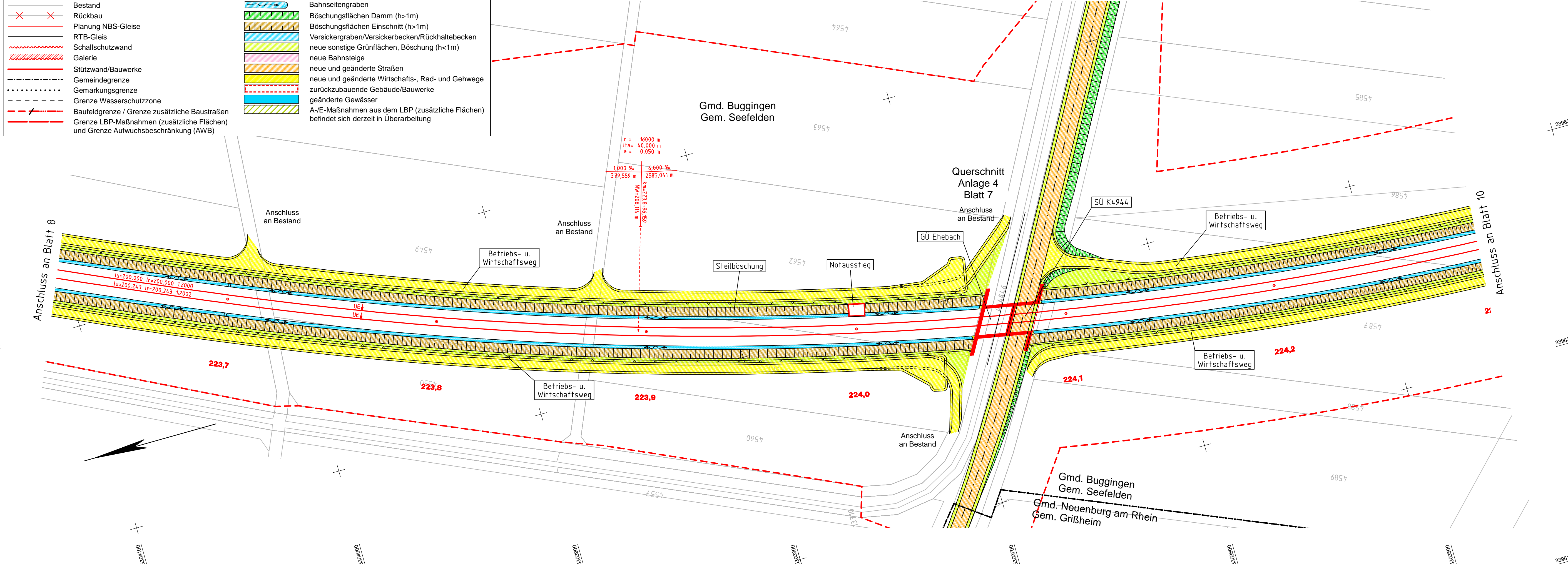

Index	Änderungen bzw. Ergänzungen	Planungsstand
-------	-----------------------------	---------------

Frühe Öffentlichkeitsbeteiligung

Vorhabenträger: DB Netz AG Zentrale Theodor-Heuss-Allee 7 60486 Frankfurt am Main	Vertreter des Vorhabenträgers: DB NETZE Großprojekt Karlsruhe - Basel Schwarzwaldstraße 82 76137 Karlsruhe	Planzeichen intern: Auftrags-Nr.: <table border="1"> <thead> <tr> <th></th> <th>Datum</th> <th>Name</th> </tr> </thead> <tbody> <tr> <td>gez.</td> <td>04.18</td> <td>Kgm</td> </tr> <tr> <td>bearb.</td> <td>04.18</td> <td>Koo</td> </tr> <tr> <td>geprt.</td> <td>04.18</td> <td>Kam</td> </tr> </tbody> </table>		Datum	Name	gez.	04.18	Kgm	bearb.	04.18	Koo	geprt.	04.18	Kam
	Datum	Name												
gez.	04.18	Kgm												
bearb.	04.18	Koo												
geprt.	04.18	Kam												

Planverfasser: Ingenieurgemeinschaft Schüler-Plan - Sweco GmbH Schüler-Plan Ingenieurgesellschaft mbH Lindleystraße 11 60314 Frankfurt am Main Telefon 069/968 857-0 Telefax 069/968 857-99	Sweco GmbH Hansauer Landstraße 135-137 60314 Frankfurt am Main Telefon 069/959 21-0 Telefax 069/959 21-437	Höhensystem: DHHN 92 Koordinatensystem: Gauß-Krüger, GK3 Ursprungsplan: Blattgröße: 1160 x 297 Maßstab: 1:1.000
--	--	---

Vorhaben: **Ausbau- und Neubaustrecke Karlsruhe - Basel**
 StA 8 Kenzingen - Müllheim, Strecke 4280
 PFA 8.4 Bad Krozingen - Müllheim, km 216,897 - 235,780 (Str. 4280, NBS)
 bzw. km 231,200 - 235,780 (Str. 4000, ABS)

Planart: Lageplan

Planinhalt:
 NBS von km 223,618 bis 224,299