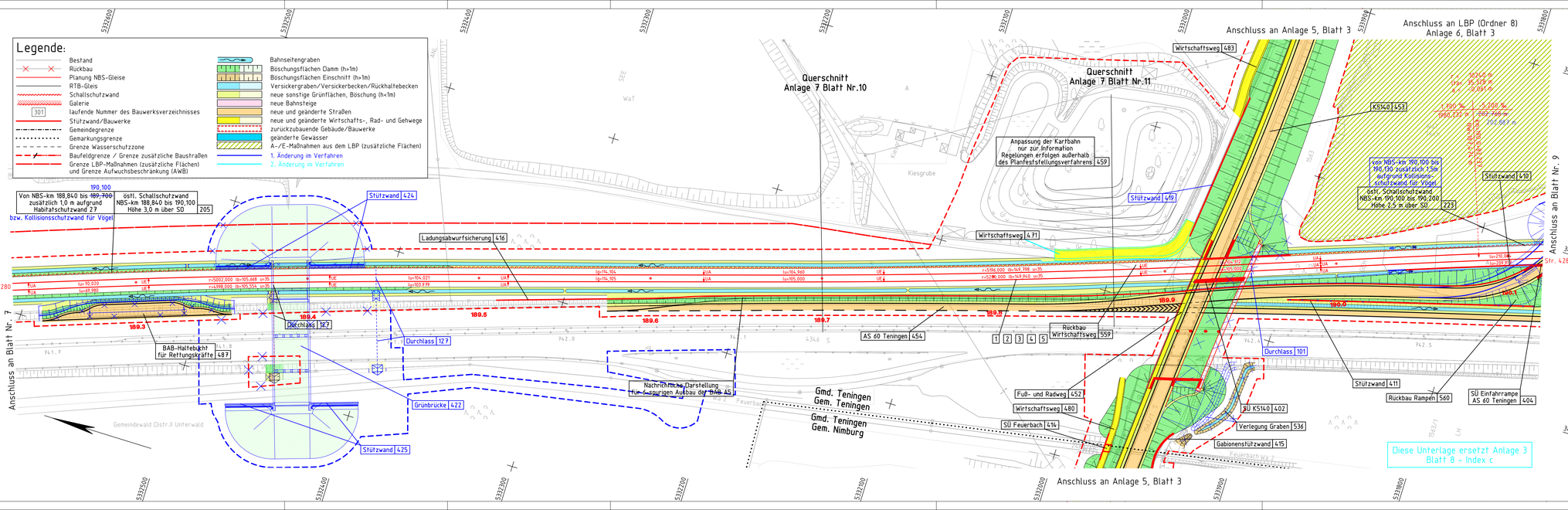

Genehmigungsvermerk des EBA

Prüflaufdaten

2. Änderung

1	Ausgangsverfahren. 2. Änderung im laufenden Verfahren	Kgm	27.02.2023
2	Ausgangsverfahren. 1. Änderung im laufenden Verfahren	Kgm	09.03.2021
3	Überarbeitung 2. Prüflauf	Kgm	02.09.2016
2	Überarbeitung 1. Prüflauf	Kgm	29.02.2016
Index:	Änderungen bzw. Ergänzungen:	Name:	Datum:

Unterlage für eine Entscheidung nach §18 AEG

Lageskizze:

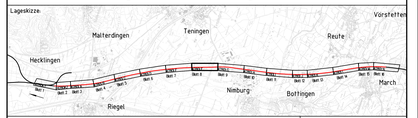

Auftragnehmer / Planverfasser:
Bearbeitet im Auftrag der DB Netz AG
Ingenieurgemeinschaft Schüßler-Plan - Grontmij GmbH
Schüßler-Plan Ingenieurgesellschaft mbH
Lindenstraße 11
60314 Frankfurt am Main
Telefon 069/968 857-0
Telefax 069/968 857-99

Grontmij GmbH
Hansaer Landstraße 115-117
60314 Frankfurt am Main
Telefon 069/959 21-0
Telefax 069/959 21-437

Frankfurt a.M., den 18.12.2014
Unterschrift: i.V.

Auftrags-Nr.:

	Datum	Name
gez.	12.14	Kgm
bearb.	12.14	Koo
gepr.	12.14	Kam

Bauherr:
DB Netz AG
Zentrale
Theodor-Heuss-Allee 7
60486 Frankfurt am Main

Projektsteuerung:
DB Netz AG
Großprojekt Karlsruhe - Basel
Schwarzwaldstraße 82
76137 Karlsruhe
Karlsruhe, den 28.10.2016 Unterschrift: i.V.

Plan-Nr.: Anlage 3 Blatt 8 von 16

Planart: Planfeststellung

Planzeichen:

Blattgr.: 1160 x 297

Einwirkungen (Lastmodelle)

Maßstab: 1:1.000

Lageplan

NBS von km 189,228 bis km 190,121

Höhen- und Koordinatensystem DHHN 92 / Gaußkrüger, GK3

Projekt: Ausbau- und Neubaustrecke Karlsruhe - Basel

Strecke: StA 8 Herbolzheim - Hügelheim, PfA 8.1 Riegel - March, km 184,500 - 195,889, Strecke 4280

Brückennr.: Barcode

Strecke		Kilometer		Kennzahl
4280	X		X	