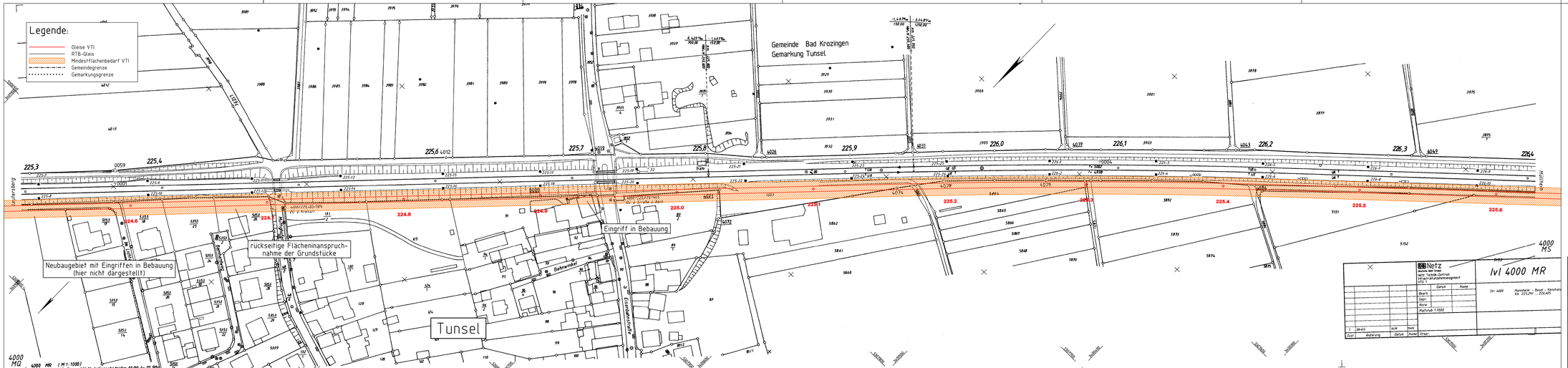

Ausbau- und Neubaustrecke
Karlsruhe-Basel
Planfeststellungsabschnitt 8.1 und 8.2
FFH-Ausnahmeprüfung nach Umweltleitfaden des EBA

DB NETZE

NBS-km 181,6 bis NBS-km 218,8
Bereich Kenzingen bis Bad Krozingen

Nur zur Information

Bearbeitet im Auftrag der DB ProjektBau GmbH
Ingenieurgemeinschaft
Schüßler-Plan - Grontmij BGS

Schüßler-Plan Ingenieurgesellschaft mbH
Dienstleistungszentrum Landstraße 1b
60386 Frankfurt am Main
Telefon 069/768 85 0-0
Telefax 069/768 85 0-99

Grontmij BGS Ingenieurgesellschaft mbH
Hansaallee Landstraße 105/107
60316 Frankfurt am Main
Telefon 069/769 21-0
Telefax 069/769 21-437

Frankfurt a.M., den 11.03.2010
Unterschrift:
i.A.

Plan-Nr.
Auftrag-Nr.

	Datum	Name
Bearb.	11.08	LP
Gepr.	11.08	XXU
Gepr.	02.10	KAM

Bauherr:
DB NETZE
DB Netz AG
Zentrale
Theodor-Heuss-Allee 7
60486 Frankfurt am Main

Baumanagement:
DB ProjektBau GmbH
Niederlassung Südwest
Projektzentrum Karlsruhe 1
Großprojekte
Schwarzwaldstraße 82
76137 Karlsruhe

Aufgestellt/Zur Vorlage beim EBA
freigegeben:
Karlsruhe, den 11.03.2010
Unterschrift i.V.
geprüft:
Karlsruhe, den 11.03.2010
Unterschrift i.A.

Lageplan Betroffenheiten VTI

Maßstab: 1:1.000 | Anhang 1 Anlage 4 | Blatt 10 | 12 Bl.

Zust.	Änderung	Datum	Name	Ursprg.	Datum	Ers. f.	Ers.d.	IE